

Plan Local d'Urbanisme

4.1 - Document graphique
Plan global du territoire

Annexé à la délibération du Conseil Municipal approuvant
le projet du Plan Local d'Urbanisme en date du
9 JUILLET 2020

M. Daniel REVEL, maire

Plan de Zonage
Edition du 30 juin 2020

Extrait du Plan cadastral
Echelle 1/3500

Parc d'Activités de Côte Rousse
180, rue du Général
73000 CHAMBERY
Tél : 04.78.70.55.54
contact@atelierbda.fr

Atelier
BDA
urbanisme & environnement
Claudia CARDOSO
designer
infographiste

Liste des emplacements réservés					
N°	Secteur	Objet	Surface	Parcelles concernées	Bénéficiaire
ER1	Beyrin	Création d'un accotement piéton	45 m ²	1115	Commune
ER2	Site des fils	Aménagement du site des fils	1594 m ²	1594	Commune
ER3	Site des fils	Aménagement du site des fils (voirie)	4990 m ²	175	Commune
ER4	Site des fils	Aménagement au site des fils (stationnement)	402 m ²	243, 244	Commune


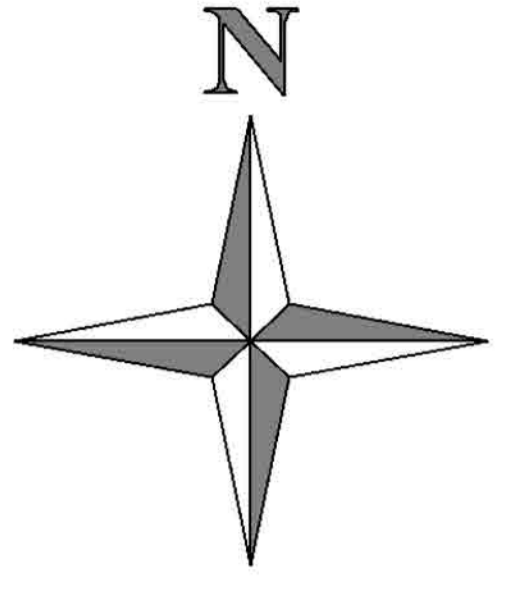

LEGENDE

ZONES URBAINES : U

- U** Sous-secteur à vocation première d'habitat
- Ueq** Sous-secteur à vocation d'équipements publics

ZONES A URBANISER : AU

- AU** Secteur destiné à être ouvert à l'urbanisation pour la destination d'habitat

ZONES AGRICOLES : A

- A** Sous-secteur à vocation principale d'activité agricole
- Aco** Sous-secteur à vocation agricole, identifié comme corridor écologique
- Are** Sous-secteur à vocation agricole identifiés comme ayant un intérêt écologique (réservoir de biodiversité)
- Ap** Sous-secteur à vocation agricole, présentant une sensibilité paysagère

ZONES NATURELLES ET FORESTIERES : N

- N** Sous-secteur à vocation naturelle et forestière
- Nco** Sous-secteur à vocation naturelle et forestière, identifié comme corridor écologique
- Nre** Sous-secteur à vocation naturelle et forestière identifiés comme ayant un intérêt écologique (réservoir de biodiversité)

PROTECTIONS DES CAPTAGES (pour information)

- Périmètre immédiat du captage du Puits des Rives
- Périmètre rapproché du captage du Puits des Rives
- Périmètre éloigné du captage du Puits des Rives

SERVITUDES ET ELEMENTS DE PROTECTION

- Emplacement réservé (ER), au titre de l'article R151-48-2° du code de l'urbanisme (cf tableau avec les destinations correspondantes)
- Espace boisé classé, au titre du L113-1 du code de l'urbanisme
- Haies d'intérêt écologique / paysager, repérées au titre du R151-43-4° du code de l'urbanisme
- Espaces verts à préserver au titre de l'article R151-43-5° du code de l'urbanisme
- Secteur où est encadré l'usage des sols afin de prévenir des pollution éventuelles sur le secteur sensible du marais des Rives et le captage d'eau potable, au titre de l'article R151-34-1° du code de l'urbanisme
- Bâtiment où est autorisé le changement de destination, au titre de l'article R151-35 du code de l'urbanisme
- Secteur faisant l'objet d'une OAP (Orientations d'Aménagement et de Programmation)
- Bâtiment agricole pouvant générer un périmètre de réciprocité